Купить складское помещение за 7 190 720 рублей на 2-я Промышленная улица, 3А

Республика Мордовия, Саранск, 2-я Промышленная улица, 3А

7 190 720 Р
6 167Р за м^2

1166.00 м^2
Общая

Нежилое помещение складского / производственного назначения — 1 166,4 кв. м., кадастровый номер 13:23:1008009:61. Земельный участок — 1329 +/- 13 кв. м. — земли населенных пунктов — для размещения производственного здания материально-технического снабжения, кадастровый номер 13:23:1008009:67. Помещение расположено в центральной части промышленной зоны, в 1,5 км от трассы М-5. Круглогодичный подъезд для фур, дороги расчищаются. Электричество проведено. Система вентиляции установлена. Оконные проемы заделаны кирпичом. Здание в технически рабочем состоянии. Система безопасности не имеется. Рядом располагаются объекты промышленного назначения. Возможность размещения рекламного баннера. Продажа / аренда от собственника. Возможен торг и рассрочка. НДС облагается. Стоимость указана без учета НДС. Код пользователя: 124114 Номер в базе: 2775472

1 с 31.01.2025, обновлен 31.01.2025

Характеристики

Этажей всего	1

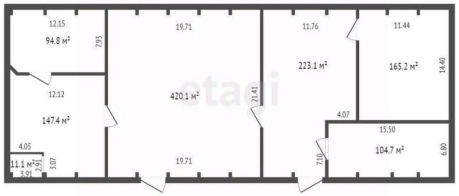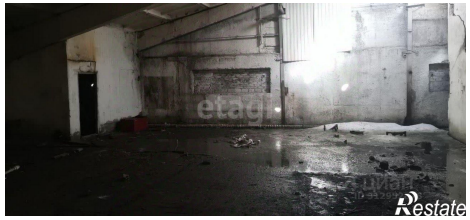
12.15
94.8 м²
7.95
19.71
11.76
11.44
223.1 м²
165.2 м²
14.40
12.12
420.1 м²
12.41
147.4 м²
4.07
15.50
4.05
104.7 м²
6.80
11.1 м²
3.01
1.07
19.71
7.10