Купить квартиру за 8 900 000 рублей на пр-кт Российской Армии, 12

Республика Мордовия, Городской округ Саранск, Саранск, пр-кт Российской Армии, 12

8 900 000 Р
141 270Р за м^2

63.00 м^2	35.00 м^2	13.00 м^2	3 из 12
Общая	Жилая	Кухня	Этаж

Продается 2-х комнатная квартира в районе Юбилейный города Саранска. Рядом с домом детский сад, школа, поликлиника, самый большой в городе ТРЦ,(Сити Парк), строительный ТЦ(Мегастрой), стадион Мордовия Арена. В 20-ти минутах ходьбы центр города. Дом кирпичный, 2016 года постройки. В доме два лифта: грузовой и пассажирский; снаружи и внутри дома установлена система видеонаблюдения. Квартира расположена на 3-м этаже. В квартире ламинат, натяжные потолки. В ванной и туалете тёплые полы. Мебель и техника остаются в квартире. Будет заключаться встречная сделка, так как в квартире имеются доли несовершеннолетних. Показ квартиры по предварительной договорённости. Риелторам просьба не беспокоить!!!

0 с 09.04.2025, обновлен 09.04.2025

Продавец: Собственник

Телефон: +79170032842

Характеристики

Количество комнат	2	Тип дома	кирпичный
Этаж	3	Этажей всего	12
Площадь жилая	35.00 кв. м	Площадь кухни	13.00 кв. м

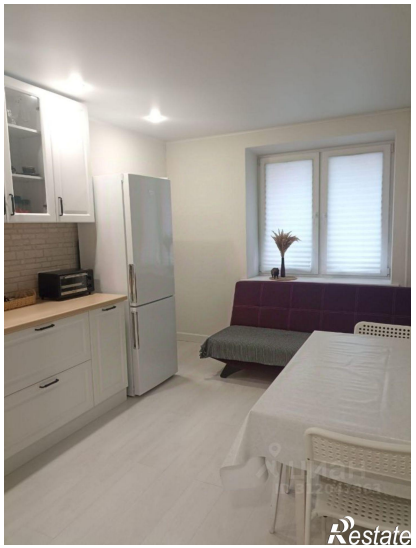
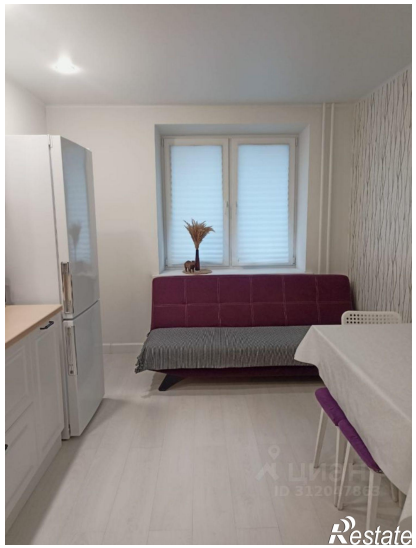
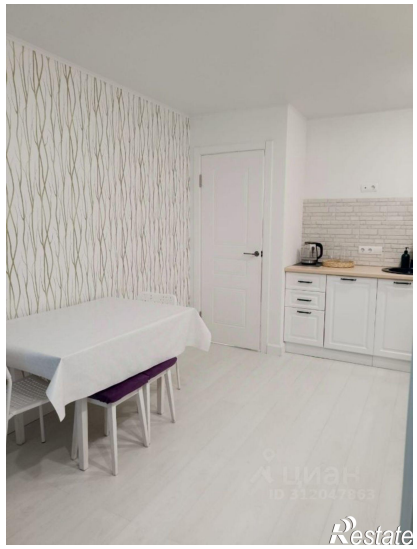

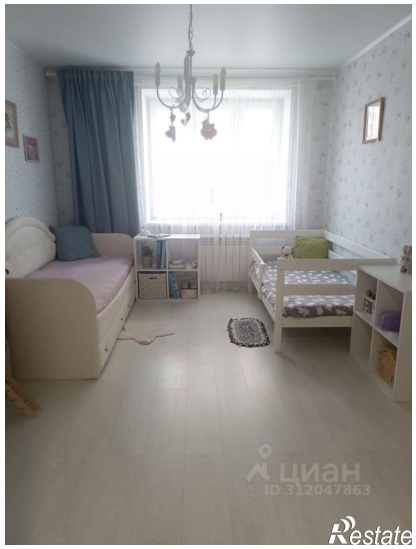

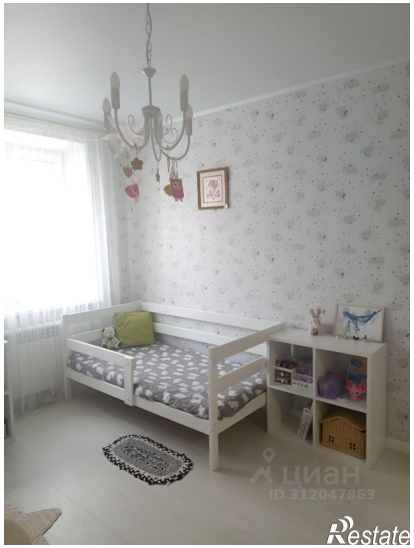
ЦИАН
ID 312047863
Restate

Restate