Купить квартиру за 8 150 000 рублей на улица Богдана Хмельницкого, 14

Республика Мордовия, Саранск, улица Богдана Хмельницкого, 14

8 150 000 Р
108 667Р за м^2

75.00 м^2	50.00 м^2	10.00 м^2	3 из 5
Общая	Жилая	Кухня	Этаж

Продается 4-х комн.кв.по ул.Б.Хмельницкого,об.пл.-75кв.м.,кухня-10кв.м.,не угловая,квартира с ремонтом. С уважением,Светлана АН Счастливый адрес

0 с 11.04.2025, обновлен 11.04.2025

Продавец: Собственник

Телефон: +79876802846

Характеристики
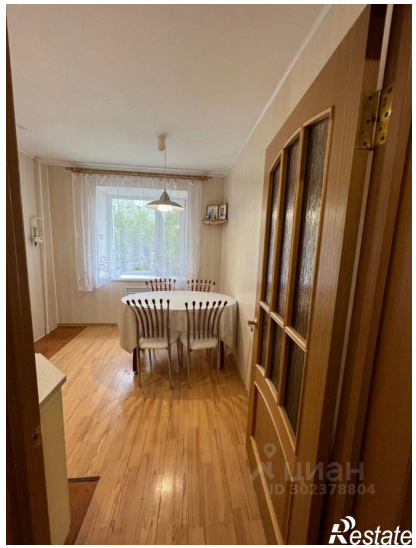
Количество комнат	4	Тип дома	кирпичный
Этаж	3	Этажей всего	5
Площадь жилая	50.00 кв. м	Площадь кухни	10.00 кв. м