Купить квартиру за 2 500 000 рублей на улица Татьяны Бибиной, 1 к1

Республика Мордовия, Саранск, улица Татьяны Бибиной, 1 к1

2 500 000 Р
96 154Р за м^2

26.00 м^2	12.00 м^2	7.00 м^2	3 из 10
Общая	Жилая	Кухня	Этаж

Продается уютная однокомнатная квартира в Саранске на улице Тани Бибиной, 1к1. Общая площадь квартиры составляет 26 кв. м, жилая площадь — 12 кв. м, кухня — 7 кв. м. Квартира находится на 3-м этаже 10-этажного кирпичного дома, построенного в 1985 году. Высота потолков — 2,5 метра. Из окон открывается вид на тихий двор, что обеспечит вам комфорт и уединение. Квартира в жилом состоянии, частично можно со впить мебель. Просторная лоджия добавляет дополнительное пространство для хранения вещей или уютного уголка для отдыха. Санузел совмещенный. Дом в хорошем состоянии, оснащен пассажирским лифтом, поэтому вам не придется подниматься пешком. На территории есть парковка, что удобно для владельцев автомобилей. Рядом с домом находятся школы, детские сады и клиники, что удобно для семей с детьми. В шаговой доступности расположены магазины, где вы сможете найти все необходимое для жизни. Развитая транспортная система позволяет легко добраться до любой точки города. Квартира продается без обременений, документы готовы к сделке. Возможно оформление ипотеки. Приглашаем вас на просмотр, чтобы вы могли лично оценить все преимущества этой квартиры. Записывайтесь на удобное для вас время, и мы с радостью ответим на все ваши вопросы!

2 с 18.04.2025, обновлен 18.04.2025

Продавец: Собственник

Телефон: +79876902810

Характеристики

Количество комнат	1	Тип дома	кирпичный
Этаж	3	Этажей всего	10
Площадь жилая	12.00 кв. м	Площадь кухни	7.00 кв. м

https://saransk.restate.ru/obj/prodazha-odnokomnatnoy-kvartiri-ulica-tatyany-bibinoy-1-k1-18231702782/

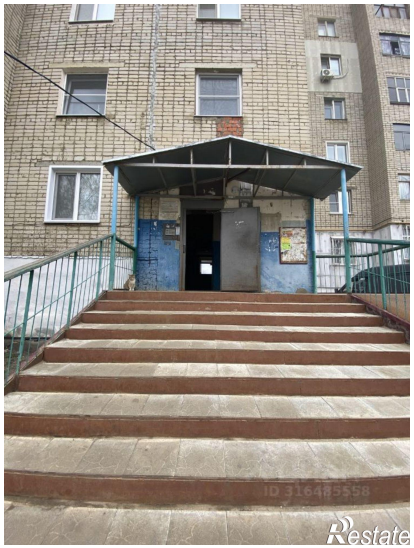
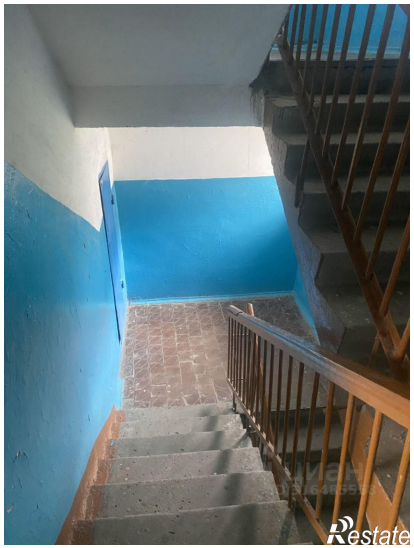
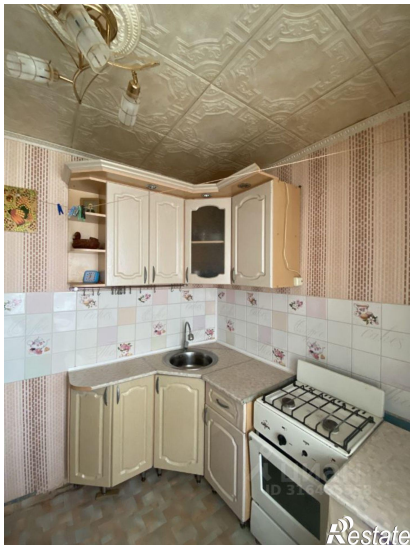

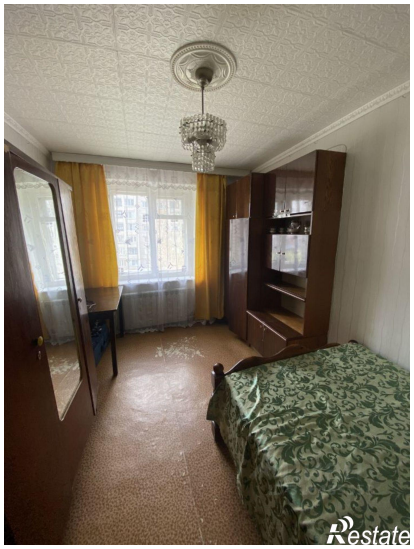

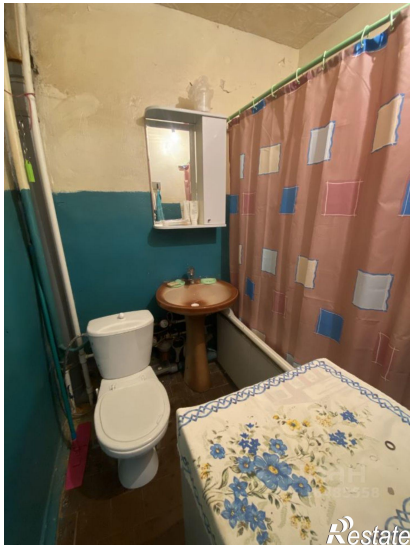
Restate

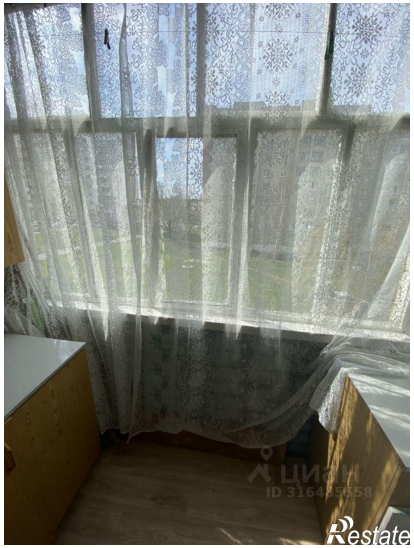
Restate