# Купить квартиру за 3 550 000 рублей на улица Косарева, 81

Республика Мордовия, Саранск, улица Косарева, 81

3 550 000 Р
93 421Р за м$^2$

| 38.00 м$^2$ | 9.00 м$^2$ | 7 из 10 |
|---|---|---|
| Общая | Кухня | Этаж |

Продается уютная однокомнатная квартира в новом доме по адресу: Россия, Республика Мордовия, Саранск, улица Косарева, 81. Квартира расположена на 7 этаже 10-этажного дома, построенного в 2024 году. Общая площадь квартиры составляет 38.2 кв. м, а кухня просторная, площадью 9.7 кв. м. Окна квартиры выходят во двор, что обеспечивает тишину и спокойствие. Квартира без отделки, что дает вам полную свободу в выборе дизайна и материалов. Вы можете создать пространство своей мечты, реализовав все ваши идеи по ремонту и обстановке. В квартире есть совмещенный санузел и балкон, который станет отличным местом для отдыха. Дом новый, с современными инженерными коммуникациями. В нем есть пассажирский и грузовой лифты, а также пандус, что делает его доступным для всех категорий граждан. Наземная парковка у дома обеспечивает удобное размещение автомобиля. Инфраструктура района развита: в шаговой доступности находятся детские сады, клиники и магазины. Это делает квартиру отличным выбором для молодых семей и тех, кто ценит удобство городской жизни. Продажа квартиры осуществляется без обременений, ипотека возможна. Все документы готовы к сделке, что значительно ускоряет процесс покупки. Приезжайте на просмотр и убедитесь сами в преимуществах этого предложения. Звоните, чтобы записаться на удобное ...

0 с 06.05.2025, обновлен 06.05.2025

Продавец: Собственник

Телефон: +79870105433

## Характеристики

| | | | |
|---|---|---|---|
| Количество комнат | 1 | Этаж | 7 |
| Этажей всего | 10 | Площадь кухни | 9.00 кв. м |
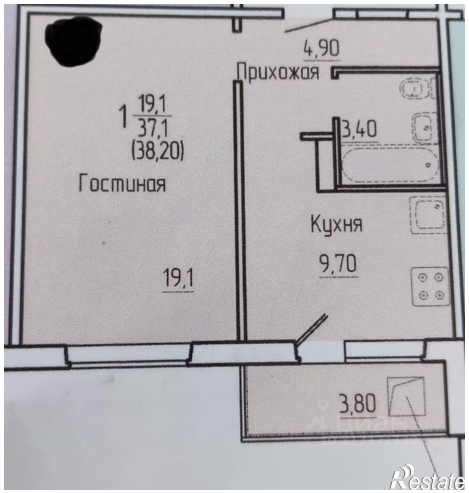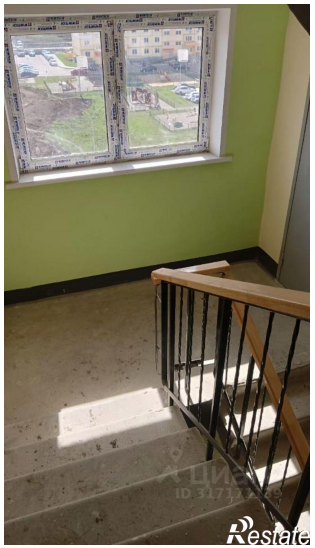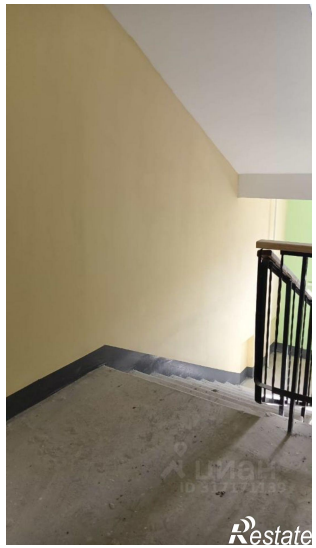
https://saransk.restate.ru/obj/prodazha-odnokomnatnoy-kvartiri-ulica-kosareva-81-18231830158/