Купить квартиру за 7 400 000 рублей на улица Комарова, 16А

Республика Мордовия, Саранск, улица Комарова, 16А

7 400 000 Р
90 244Р за м^2

82.00 м^2	14.00 м^2	3 из 5
Общая	Кухня	Этаж

Уважаемые покупатели! Предлагаем вашему вниманию уникальную 3-комнатную квартиру на 3 этаже пятиэтажного кирпичного дома, построенного в 2002 году. Общая площадь квартиры составляет впечатляющие 82,4 кв. м., что обеспечивает вам простор и комфорт для жизни. Эта квартира — настоящий оазис тепла и уюта. Кирпичные межкомнатные перегородки обеспечивают отличную тепло- и шумоизоляцию, что создаёт идеальные условия для спокойного проживания. Внутренний ремонт выполнен с любовью и вниманием к деталям, что позволяет вам сразу же наслаждаться жизнью в этом замечательном пространстве. Удобная планировка квартиры включает изолированные комнаты, что позволяет каждому члену семьи наслаждаться личным пространством. Окна выходят на разные стороны, наполняя каждую комнату естественным светом в течение всего дня. Так же имеется вместительная гардеробная для личных вещей . Вы также оцените наличие застеклённой лоджии и балкона, которые обшиты деревом и станут отличным местом для отдыха. Санузел раздельный, что добавляет удобства в повседневной жизни. Все трубы новые, установлены современные счётчики, а центральное отопление и газоснабжение обеспечивают комфорт в любое время года. Не упустите возможность стать владельцем этой замечательной квартиры! В дополнение ко всем перечисленным преимуществам ...

0 с 13.05.2025, обновлен 13.05.2025

Продавец: Собственник

Телефон: +79879904476

Характеристики

Количество комнат	3	Тип дома	кирпичный
Этаж	3	Этажей всего	5
Площадь кухни	14.00 кв. м		
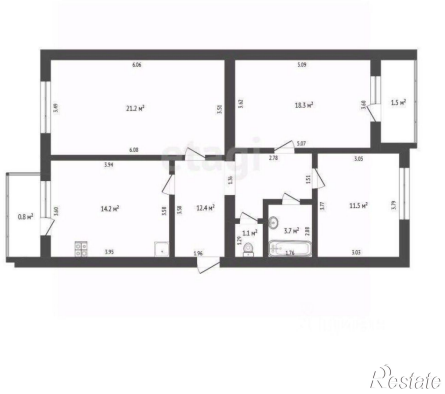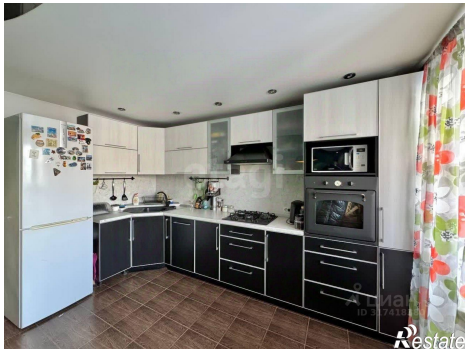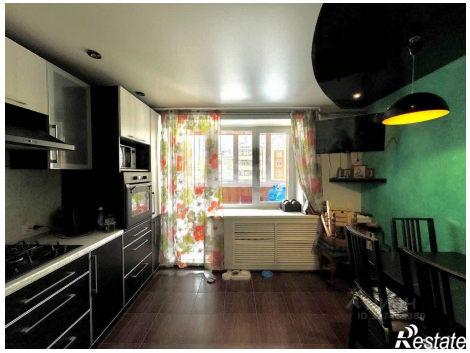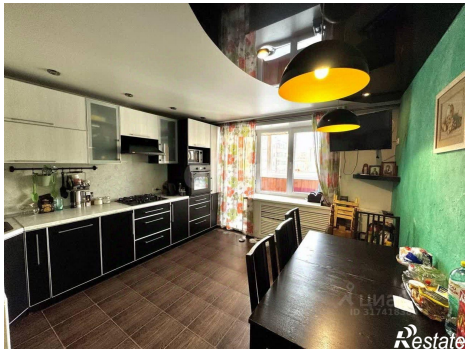
https://saransk.restate.ru/obj/prodazha-tryohkomnatnoy-kvartiri-ulica-komarova-16a-18231873750/