Купить квартиру за 2 800 000 рублей на ул Воинова, 7

Республика Мордовия, Городской округ Саранск, Саранск, ул Воинова, 7

2 800 000 Р
84 848Р за м^2

33.00 м^2	6.00 м^2	5 из 5
Общая	Кухня	Этаж

Продается 1-комнатная квартира в хорошем состоянии по улице Войнова. Квартира литовской серии, комната 17 кв. м., кухня 6,4 кв. м. Санузел совмещённый. В квартире установлены пластиковые окна. Выровнены стены. Поменяны трубы, установлены счетчики. Квартира очень сухая и теплая. Во дворе дома детский сад № 104, в шаговой доступности 31 лицей, детский сад № 104, сетевые магазины, рынок «Данко», остановки общественного транспорта, лесопарк Пролетарского района, бульвар Войнова. Один совершеннолетний собственник. Быстрый выход на сделку. Код пользователя: 122816 Номер в базе: 7861715

0 с 30.05.2025, обновлен 30.05.2025

Продавец: Бондарева Ольга Владимировна

Телефон: +79176904005

Характеристики
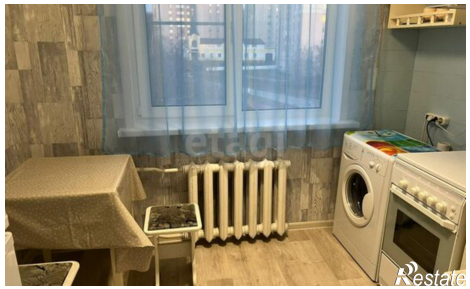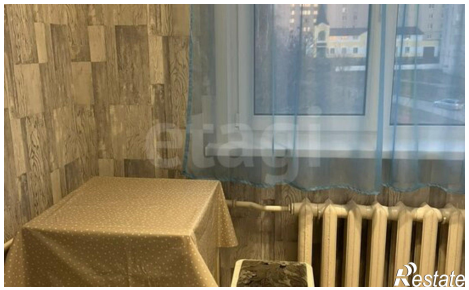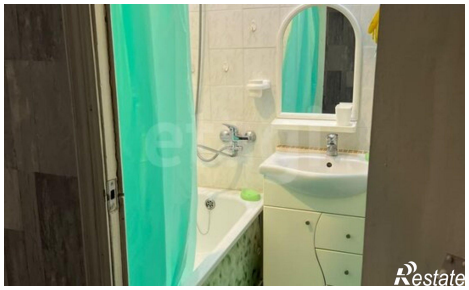
Количество комнат	1	Этаж	5
Этажей всего	5	Площадь кухни	6.00 кв. м