Купить квартиру за 3 100 000 рублей на ул Т.Бибиной, 1 2

Республика Мордовия, Городской округ Саранск, Саранск, ул Т.Бибиной, 1 2

3 100 000 Р
91 176Р за м^2

34.00 м^2	6.00 м^2	7 из 9
Общая	Кухня	Этаж

Продается 1-комнатная квартира на 7-м этаже 9-этажного кирпичного дома в районе Химмаш! В комнате в 19 квадратных метра оборудована ниша, где можно разместить гардеробную, которая поможет вам организовать пространство и сохранить порядок, а так же и для спального места. Сделан современный, косметический ремонт, полы покрыты новым качественным линолеумом, окна заменены на новые пластиковые. Потолок натяжной, прихожая и ванная выстелены кафелем, двери новые, входная дверь заменена на современную и надежную. В квартире просторная кухня в 8.3 квадратных мера с выходом на балкон. Квартира готова для заселения в которую можно ЗАЙТИ И ПРОЖИВАТЬ БЕЗ ВЛОЖЕНИЙ, так как новому собственнику остается вся имеющаяся мебель и техника. Данная квартира будет отличным вариантом для вложения инвестиций, которую можно сдавать в аренду. На данный момент в ней проживает квартирантка, что очень удобно для инвестора. Инфраструктура района прекрасно развита: в шаговой доступности находятся детский сад, школа и магазины разных сетей, а также мимо дома проходит бульвар, что делает жизнь здесь комфортной и удобной. Двор оборудован детской и спортивной площадками, что станет отличным местом для активного отдыха как с детьми, так и с друзьями. Парковка во дворе — это еще один плюс, который оценят автомобилисты ...

5 с 30.05.2025, обновлен 31.05.2025

Продавец: Собственник

Телефон: +79879904089

Характеристики

Количество комнат	1	Тип дома	кирпичный
Этаж	7	Этажей всего	9
Площадь кухни	6.00 кв. м		

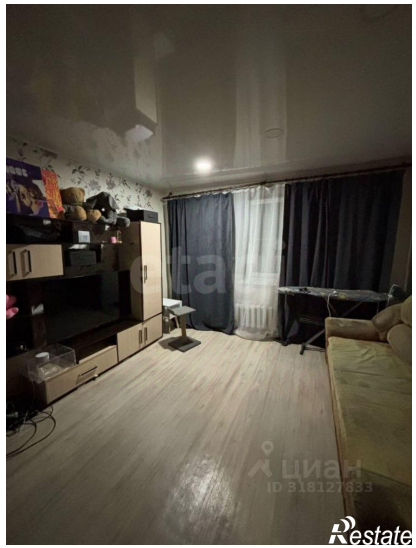
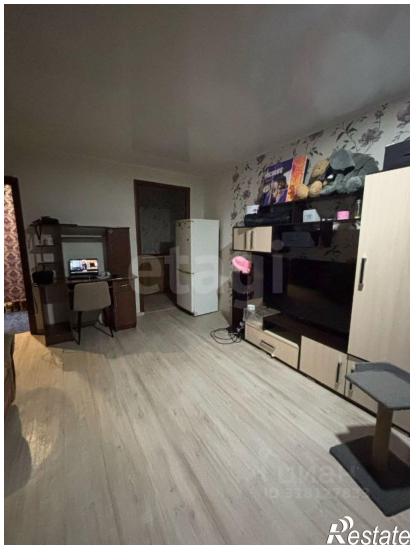
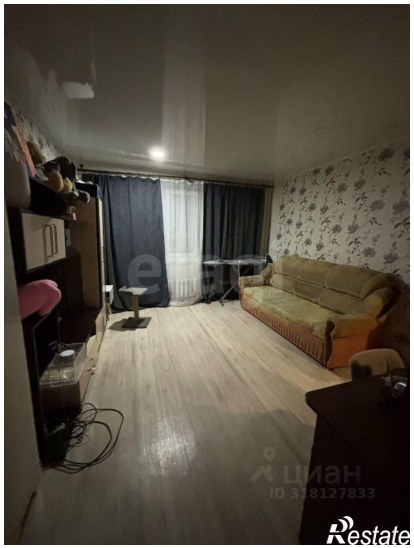
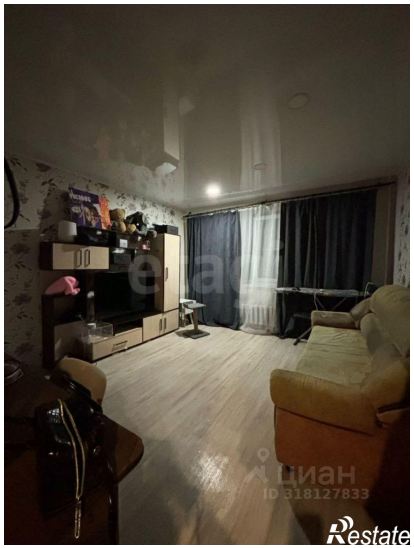
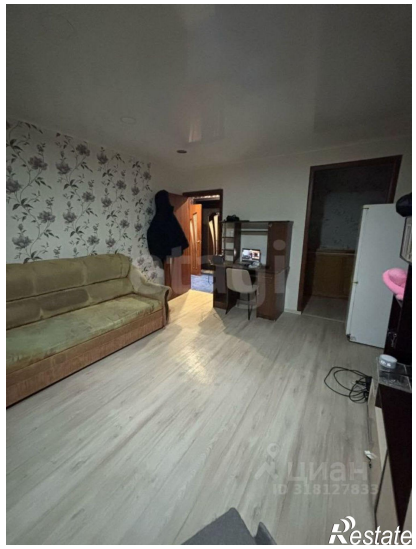

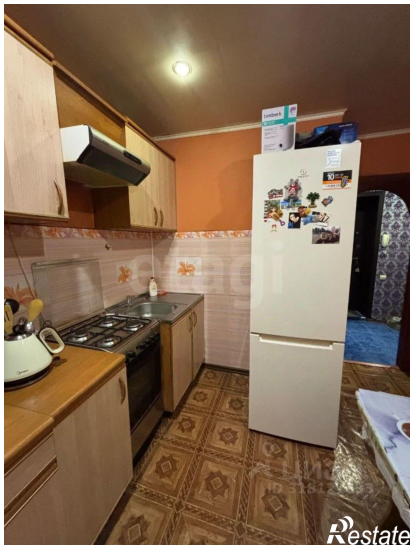

Restate

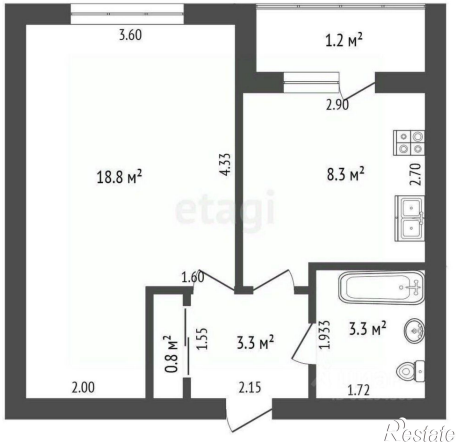
3.60
1.2 м²
2.90
18.8 м²
4.33
8.3 м²
2.70
1.60
0.8 м²
1.55
3.3 м²
1.933
3.3 м²
2.00
2.15
1.72
Restate