Купить квартиру за 5 300 000 рублей на улица Гагарина, 102

Республика Мордовия, Саранск, улица Гагарина, 102

5 300 000 Р
147 222Р за м^2

36.00 м^2	10.00 м^2	4 из 12
Общая	Кухня	Этаж

квартира с ремонтом. мебель и техника по договоренности

0 с 01.06.2025, обновлен 01.06.2025

Продавец: Собственник

Телефон: +79875701313

Характеристики

Количество комнат	1	Тип дома	кирпичный
Этаж	4	Этажей всего	12
Площадь кухни	10.00 кв. м		
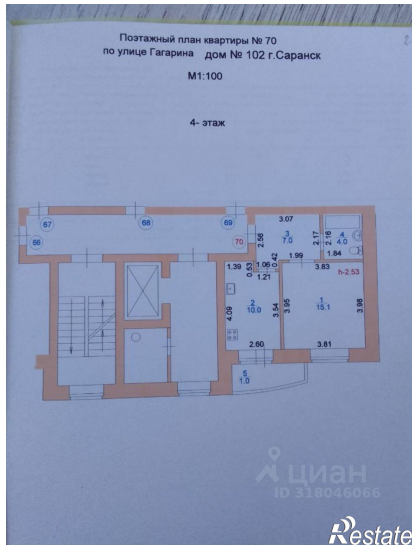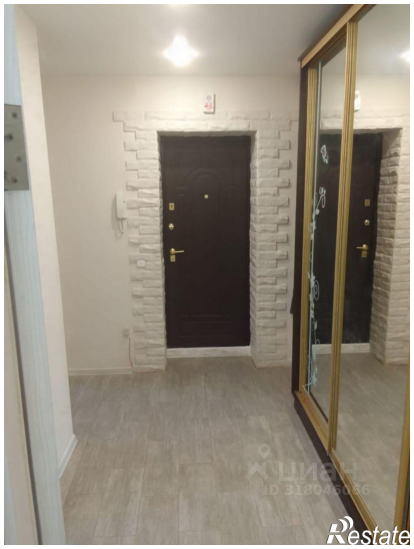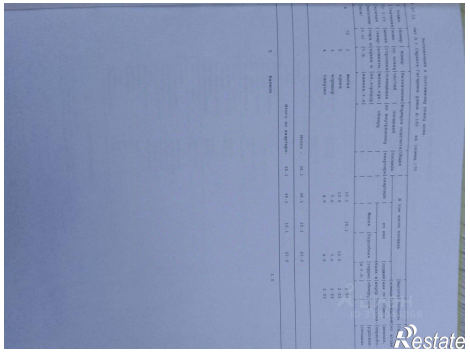
https://saransk.restate.ru/obj/prodazha-odnokomnatnoy-kvartiri-ulica-gagarina-102-18232004949/