Купить квартиру за 5 000 000 рублей на ул Сущинского, 3

Республика Мордовия, Городской округ Саранск, Саранск, ул Сущинского, 3

5 000 000 Р
104 167Р за м^2

48.00 м^2	6.00 м^2	5 из 5
Общая	Кухня	Этаж

Продаётся 2-комнатная квартира 48,7 м2 на 5 этаже панельного 5-этажного дома литовского типа, на Химмаше. Квартира не угловая, очень теплая. Пусть вас не смущает пятый этаж, крыша никогда не протекала. Квартира ремонтировалась под себя, но в ней давно никто не живет. Санузел раздельный. Кухня и спальня — западная сторона, зал — на восток. Лоджия застеклена. Новым собственникам остаётся всё, что на фотографиях. Мебель вся новая, в эксплуатации почти не была. Два взрослых собственника, подходит под все виды оплаты. Рядом два детсада 82, 94, две школы 30, 32, продуктовые магазины, русская баня, также в относительной близости рынок Заречный , 5-я больница. Остановка общественного транспорта в 6 минутах ходьбы. У вас остались вопросы или хотите записаться на просмотр? Звоните! Код пользователя: 167066 Номер в базе: 3812988

0 с 01.06.2025, обновлен 01.06.2025

Продавец: Собственник

Телефон: +79875703184

Характеристики

Количество комнат	2	Тип дома	панельный
Этаж	5	Этажей всего	5
Площадь кухни	6.00 кв. м		

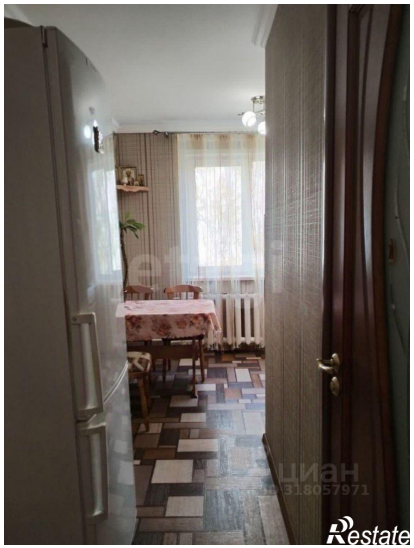

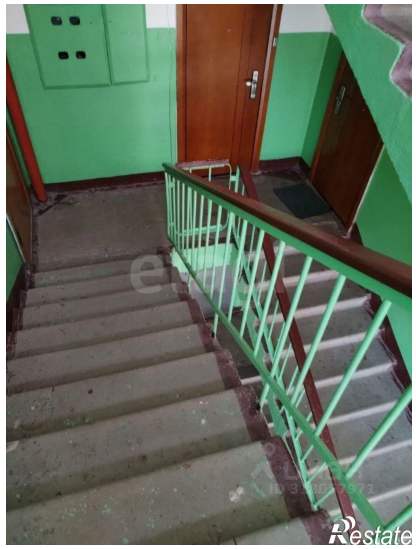

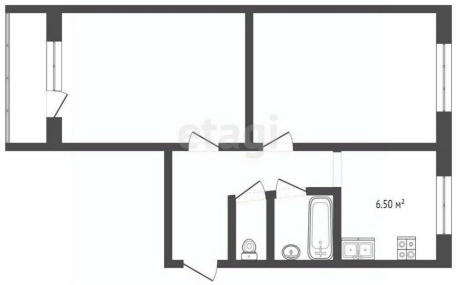
6.50 м²

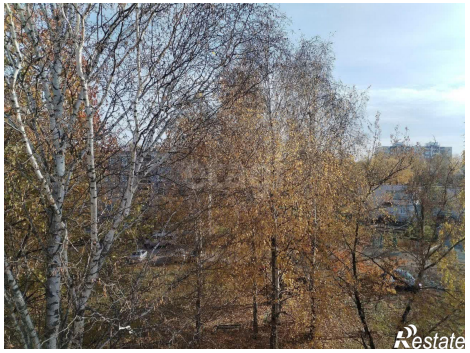

etagi
Restate

etagi
Restate