Купить квартиру за 2 600 000 рублей на проспект 50 лет Октября, 36

Республика Мордовия, Саранск, проспект 50 лет Октября, 36

2 600 000 Р
92 857Р за м^2

28.00 м^2	5.00 м^2	3 из 5
Общая	Кухня	Этаж

Уважаемые покупатели, имеется в продаже 1-комнатная квартира, расположенная на 3 этаже 5-этажного дома. Дом кирпичный, стены толстые, квартира не угловая, теплая, окна выходят во двор. В квартире установлены пластиковые окна, в остальном требуется ремонт. Здесь вы можете реализовать все свои планы и идеи по ремонту и не переплачивать за чужой. Квартира без обременений и долгов. Дом расположен в районе с развитой инфраструктурой, в шаговой доступности находятся: 26 гимназия, 8 школа, дет. сады, магазины, аптеки, остановки. Код пользователя: 129934 Номер в базе: 2706728

1 с 01.06.2025, обновлен 01.06.2025

Продавец: Собственник

Телефон: +79197871036

Характеристики

Количество комнат	1	Тип дома	кирпичный
Этаж	3	Этажей всего	5
Площадь кухни	5.00 кв. м		

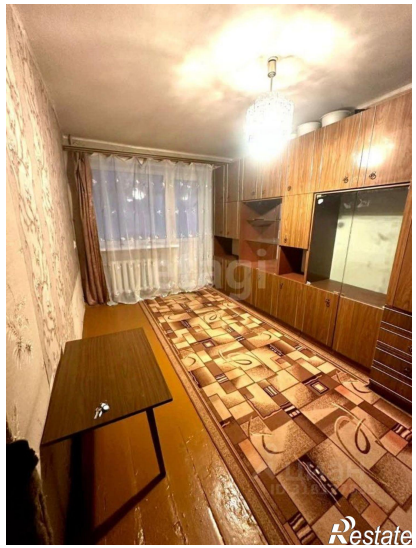
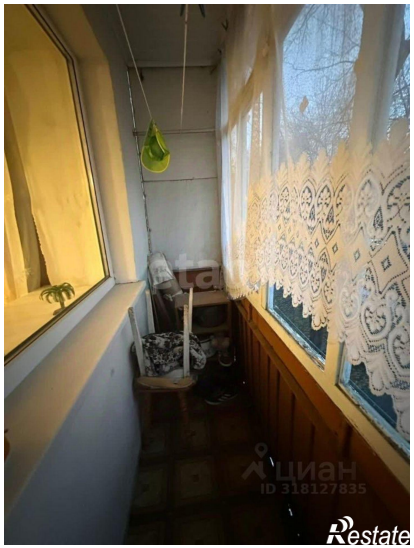

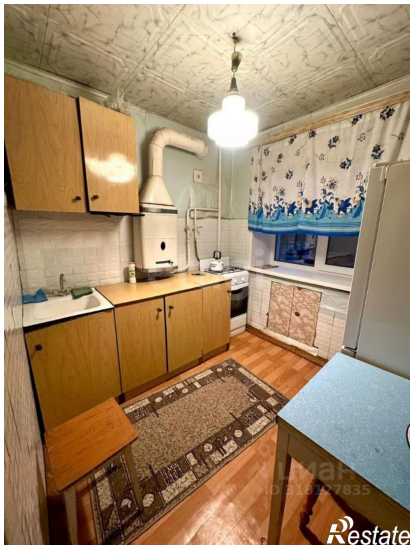

Restate

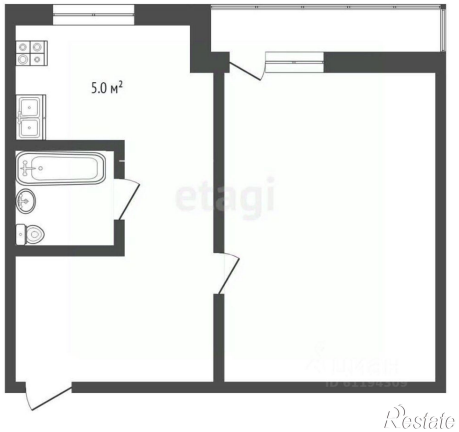
5.0 м²
Restate