Купить квартиру за 5 250 000 рублей на проспект 70 лет Октября, 93 к3

Республика Мордовия, Саранск, проспект 70 лет Октября, 93 к3

5 250 000 Р
83 333Р за м^2

63.00 м^2	47.80 м^2	6.00 м^2	7 из 9
Общая	Жилая	Кухня	Этаж

Уважаемые покупатели, продается замечательная четырехкомнатная квартира площадью 64 кв.м. в спальном районе Химмаша. Расположенная на 7 этаже 10 этажного дома. Дом с центральным отоплением. В трех комнатах квартиры сделан современный ремонт, по всей квартире натянуты натяжные потолки, установлены пластиковые окна, на полу во всех комнатных светлый ламинат, в прихожей и на кухне - плитка. Сан. узел раздельный обложен кафелем. Так же имеется два больших балкона, один из которых обшит деревянной вагонкой. В одной из комнат размером 5,6 кв.м. требуется ремонт, можно сделать рабочий кабинет либо гардеробную, это уже на усмотрение будущего собственника. Имеется большая парковка, всегда найдете где поставить машину. Дом расположен в развитой инфраструктуре: детский сад, школа, продуктовые и продовольственные магазины, Сбербанк, взрослая поликлиника, транспортные остановки в пешей доступности . Если остались вопросы, звоните, все подробно расскажу. Код пользователя: 69965 Номер в базе: 2695091

7 с 01.06.2025, обновлен 01.06.2025

Продавец: Собственник

Телефон: +79876902736

Характеристики

Количество комнат	4	Тип дома	панельный
Этаж	7	Этажей всего	9
Площадь жилая	47.80 кв. м	Площадь кухни	6.00 кв. м

https://saransk.restate.ru/obj/prodazha-chetyrehkomnatnoy-kvartiri-prospekt-70-let-oktyabrya-93-k3-18232006992/

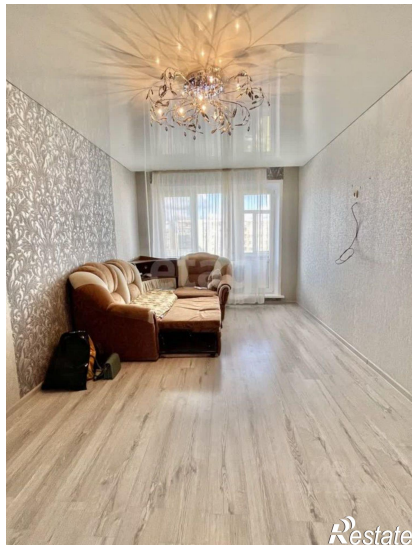

Restate

Restate