Купить квартиру за 3 500 000 рублей на ул Чкалова, 1

Республика Мордовия, Городской округ Саранск, Саранск, ул Чкалова, 1

3 500 000 Р
57 377Р за м^2

61.00 м^2	6.00 м^2	5 из 5
Общая	Кухня	Этаж

Уникальное предложение! Продается просторная трехкомнатная квартира под ремонт на 5 этаже уютного панельного дома, построенного в 1977 году, в самом сердце района ТЦ Макс . Общая площадь квартиры составляет 61,2 кв.м, а кухня — 6,5 кв.м, что дает вам возможность создать идеальное пространство для жизни. Квартира расположена на комфортном этаже и обладает прекрасным потенциалом для реализации ваших дизайнерских идей. Окна выходят на обе стороны, что обеспечивает отличное естественное освещение в течение всего дня. В 2022 году был проведен капитальный ремонт крыши, что гарантирует вам надежность и тепло в холодное время года. Два балкона — это дополнительное пространство для отдыха или хранения вещей. Центральное отопление делает квартиру уютной и теплой даже в самые холодные зимние дни. Для вашего удобства предусмотрена парковка. Инфраструктура района прекрасно развита: в шаговой доступности находятся детские сады, школы, магазины и остановки общественного транспорта. Все необходимое для комфортной жизни — рядом! Квартира принадлежит одному взрослому собственнику, и все документы готовы к продаже, что значительно упростит процесс покупки. Не упустите шанс стать владельцем этого замечательного жилья! Звоните прямо сейчас, чтобы записаться на просмотр и обсудить детали! Код ...

0 с 01.06.2025, обновлен 01.06.2025

Продавец: Собственник

Телефон: +79197850786

Характеристики

Количество комнат	3	Тип дома	панельный
Этаж	5	Этажей всего	5
Площадь кухни	6.00 кв. м		
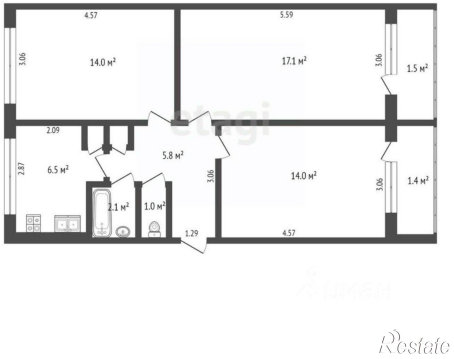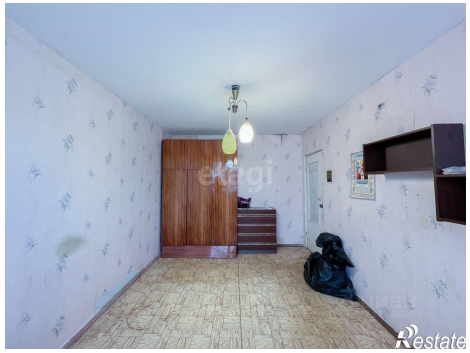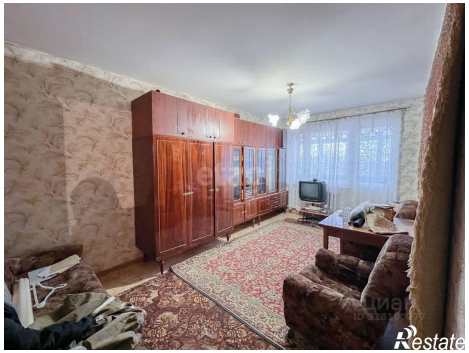
https://saransk.restate.ru/obj/prodazha-tryohkomnatnoy-kvartiri-ul-chkalova-1-18232007013/