Купить квартиру за 9 500 000 рублей на пр-кт 70 лет Октября, 77А

Республика Мордовия, Городской округ Саранск, Саранск, пр-кт 70 лет Октября, 77А

9 500 000 Р
107 955Р за м^2

88.00 м^2	54.00 м^2	16.00 м^2	3 из 16
Общая	Жилая	Кухня	Этаж

Уважаемые покупатели! Продается шикарная 3-комнатная квартира 88,8 кв. м. в кирпичном доме, 3 этаж. Качественный косметический ремонт. Отличная планировка, большая кухня 16,9 кв. м., все комнаты светлые и просторные, три лоджии. При продаже остается практически вся мебель, бытовая техника! В доме чистый подъезд, широкие лестничные проходы, 2 грузопассажирских лифта. Большой двор с множеством парковочных мест. Отличная инфраструктура обжитого района: в соседнем дворе детский сад, школа 40, в шаговой доступности городская поликлиника 5, банки, остановки общественного транспорта. Звоните в удобное время, организуем просмотр! Чистая продажа. Торг уместен. Код пользователя: 63933 Номер в базе: 2645606

0 с 01.06.2025, обновлен 01.06.2025

Продавец: Собственник

Телефон: +79170035961

Характеристики

Количество комнат	3	Тип дома	кирпичный
Этаж	3	Этажей всего	16
Площадь жилая	54.00 кв. м	Площадь кухни	16.00 кв. м
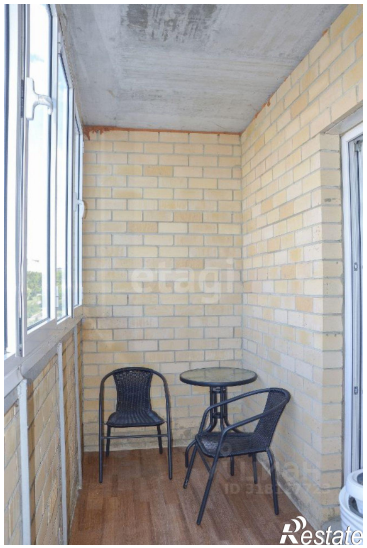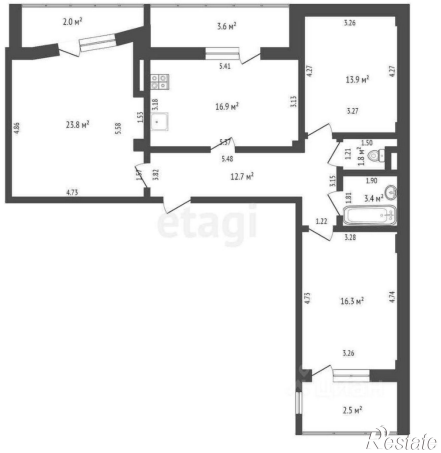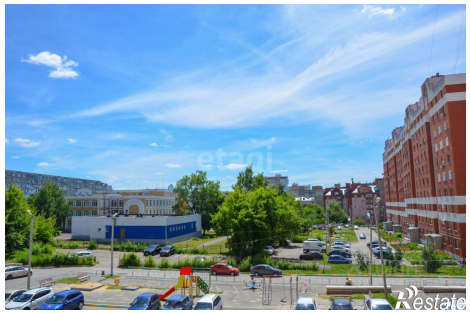
https://saransk.restate.ru/obj/prodazha-tryohkomnatnoy-kvartiri-pr-kt-70-let-oktyabrya-77a-18232007023/