Купить квартиру за 5 800 000 рублей на ул Пушкина, 30А

Республика Мордовия, Городской округ Саранск, Саранск, ул Пушкина, 30А

5 800 000 Р
87 879Р за м^2

66.00 м^2	11.00 м^2	7 из 10
Общая	Кухня	Этаж

Уважаемые покупатели, в продаже трёхкомнатная квартира улучшенной планировки. Кирпичный дом с индивидуальной планировкой. Современный ремонт. Комнаты изолированы, санузел раздельный, есть большой тамбур на 2 квартиры. Большая просторная кухня. Большая часть мебели остается новому хозяину. Хорошее месторасположение дома, напротив бульвара Цаплина. Отличное место для отдыха и прогулок. Много парковочных мест, детская площадка, школа 25 в двух минутах ходьбы, 2 садика рядом, в пяти минутах рынок Ринг . Возле дома благоустроенный бульвар с детскими и спортивными площадками. В доме недавно был проведен капитальный ремонт. Спокойные соседи. Остались вопросы — звоните. Код пользователя: 92321 Номер в базе: 2745743

0 с 03.06.2025, обновлен 03.06.2025

Продавец: Собственник

Телефон: +79197871317

Характеристики

Количество комнат	3	Тип дома	кирпичный
Этаж	7	Этажей всего	10
Площадь кухни	11.00 кв. м		
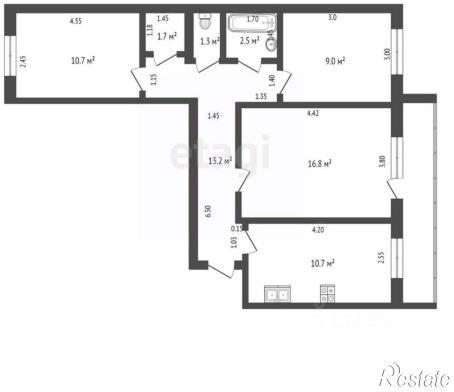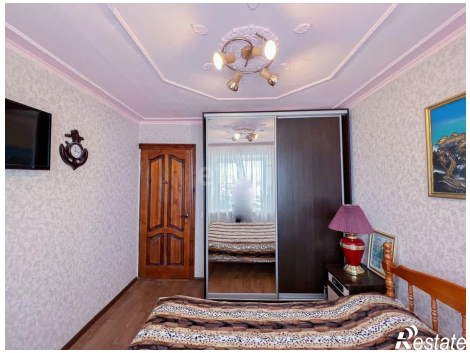
https://saransk.restate.ru/obj/prodazha-tryohkomnatnoy-kvartiri-ul-pushkina-30a-18232025174/