Купить квартиру за 9 000 000 рублей на ул Советская, 50 1

Республика Мордовия, Городской округ Саранск, Саранск, ул Советская, 50 1

9 000 000 Р
145 161Р за м^2

62.00 м^2	13.00 м^2	3 из 7
Общая	Кухня	Этаж

Уважаемые покупатели! Предлагаем вашему вниманию уникальную возможность стать владельцем великолепной двухкомнатной квартиры на 3 этаже современного 5-этажного кирпичного дома в престижном жилом комплексе в самом центре города Саранска. Этот дом был построен в 2006 году и уже готов к вашему комфортному проживанию! Квартира в идеальном состоянии – заходите и живите! Здесь не потребуется никаких дополнительных вложений! Просторные 62,4 кв.м. с современным ремонтом подарят вам уют и комфорт. Большая кухня (12,6 кв.м.) объединена со светлой гостиной (13,3 кв.м.) станут идеальными местами для семейных вечеров, а спальня площадью 22,8 кв.м. обеспечит вам спокойный отдых. Окна квартиры выходят на две стороны: спальня – во двор, а кухня и гостиная – на ул. Демократическую, что создает прекрасный вид и дополнительное освещение. В квартире выровненные потолки, а на полу – качественная дубовая доска. Кухня от известного бренда с качественной фурнитурой порадует вас своей функциональностью. Также в кухонной зоне предусмотрена система фильтрации воды с обратным осмосом. Санузел и ванна отделаны стильным кафелем. В квартире остается вся мебель и техника, что позволит вам сразу же насладиться новым жильем. А также для комфорта в спальне имеется большая гардеробная с сетчатой системой АРИСТО, что ...

1 с 05.06.2025, обновлен 05.06.2025

Продавец: Талалаевский Сергей Леонидович

Телефон: +79603315844

Характеристики
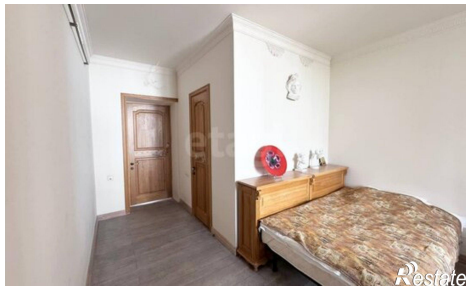
Количество комнат	2	Этаж	3
Этажей всего	7	Площадь кухни	13.00 кв. м