Купить квартиру за 4 600 000 рублей на б-р Эрьзи, 12

Республика Мордовия, Городской округ Саранск, Саранск, б-р Эрьзи, 12

4 600 000 Р

109 524Р за м^2

42.00 м^2	25.00 м^2	5.00 м^2	2 из 5
Общая	Жилая	Кухня	Этаж

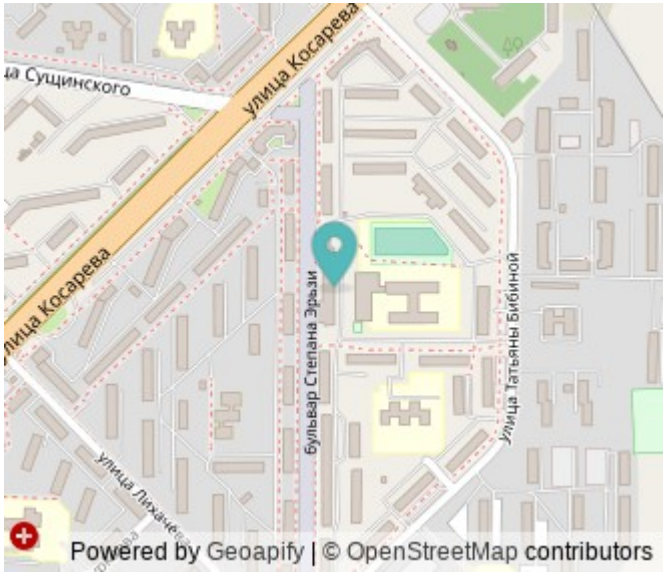

Продаётся уютная двухкомнатная квартира площадью 42.7 квадратных метров на втором этаже пятиэтажного кирпичного дома, расположенного в живописном районе города Саранска, на бульваре Эрьзи, дом 12. Дом построен в 1971 году и имеет хорошо развитую инфраструктуру: рядом находятся школа, детский сад, торговый центр, парк и фитнес-центр. Это идеальный вариант для тех, кто ценит комфорт и удобство. Квартира после качественного евро ремонта, что позволит новым владельцам сразу заехать и наслаждаться жизнью без дополнительных вложений и ремонтов. Жилая площадь составляет 25 квадратных метров, а кухня - 5.7 квадратных метров, где можно удобно разместить всё необходимое оборудование для приготовления пищи. Наличие балкона добавляет дополнительное пространство для отдыха и возможность насладиться свежим воздухом. Расположение квартиры особенно привлекательно благодаря близости к различным магазинам и аптекам, таким как Магнит Моя Цена, Пятёрочка и Апрель. Для семей с детьми важно отметить, что во дворе установлена детская площадка, а также в шаговой доступности расположены образовательные учреждения. Безопасность жителей обеспечивается наличием домофона. Также стоит отметить, что парковка предусмотрена прямо во дворе дома, что является большим плюсом для автовладельцев. Это отличное предложение ...

0 с 06.06.2025, обновлен 06.06.2025

Продавец: Собственник

Телефон: +79870104497

Характеристики
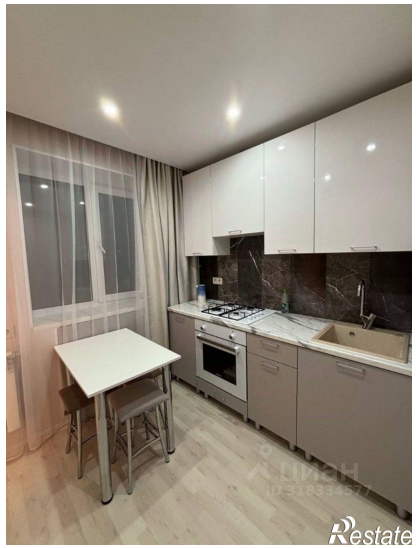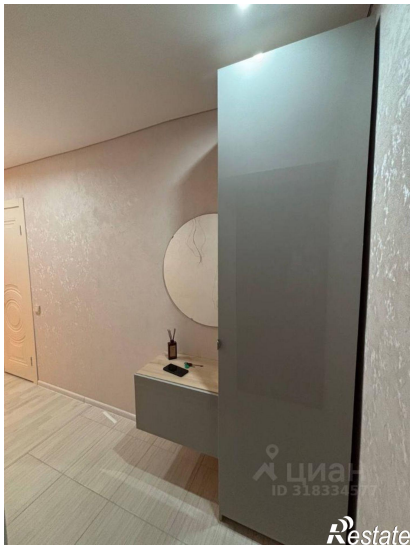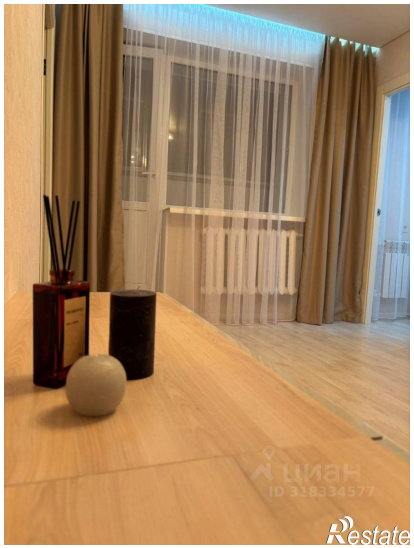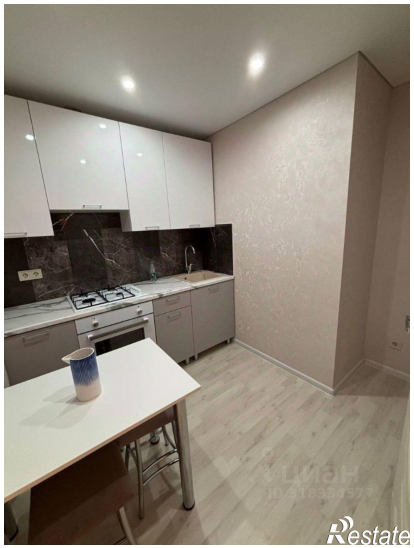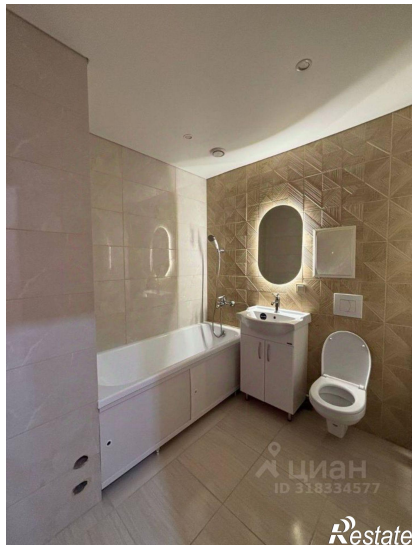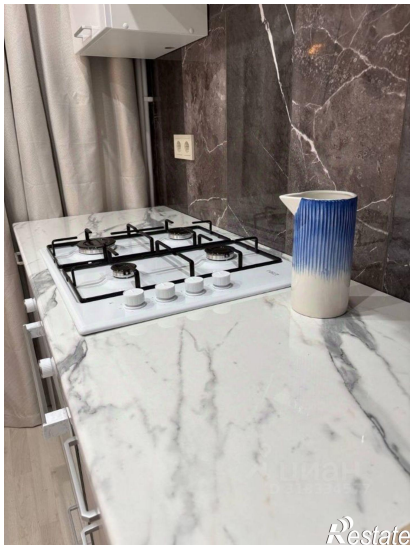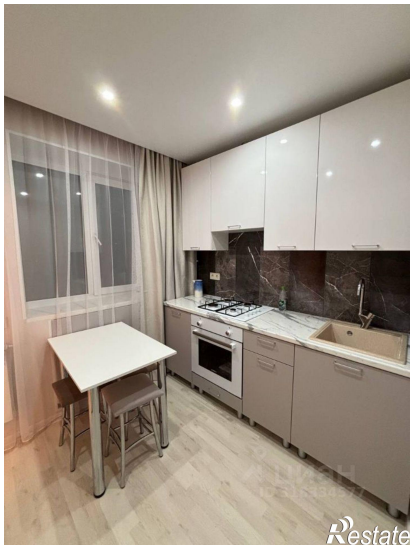
Количество комнат	2	Тип дома	кирпичный
Этаж	2	Этажей всего	5
Площадь жилая	25.00 кв. м	Площадь кухни	5.00 кв. м