Купить квартиру за 5 000 000 рублей на улица Коваленко, 53 к3

Республика Мордовия, Саранск, улица Коваленко, 53 к3

5 000 000 Р
78 125Р за м^2

64.00 м^2	7.00 м^2	7 из 9
Общая	Кухня	Этаж

Трехкомнатная квартира на 7 этаже в районе Светотехстроя предлагает комфортное проживание в развитой инфраструктуре. Объект не угловой, что обеспечивает дополнительную тепло- и звукоизоляцию. Квартира с выполненным косметическим ремонтом готова к заселению: пластиковые окна, раздельный санузел, продуманная планировка создают уютную атмосферу. Расположение отличается высокой транспортной доступностью и близостью ключевых объектов инфраструктуры. В шаговой доступности находятся магазины («Спар», «Магнит»), аптеки, рынок «Данко», храм Ушакова и поликлиника. Из окон открывается вид на школу, а в непосредственной близости расположен детский сад, что делает этот вариант особенно привлекательным для семей с детьми. Квартира принадлежит двум взрослым собственникам, что гарантирует юридическую чистоту сделки и быстрый выход на оформление. Состояние объекта позволяет заселиться сразу после покупки без дополнительных вложений. Для просмотра и обсуждения деталей доступен гибкий график по предварительной договоренности. Код пользователя: 179512 Номер в базе: 8526190

0 с 10.06.2025, обновлен 10.06.2025

Продавец: Госткина Оксана Викторовна

Телефон: +79093264035

Характеристики
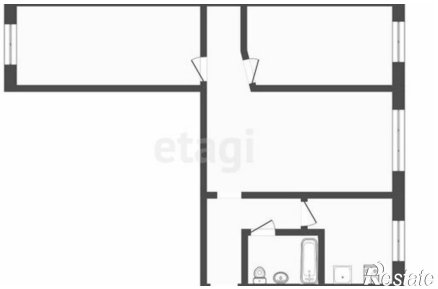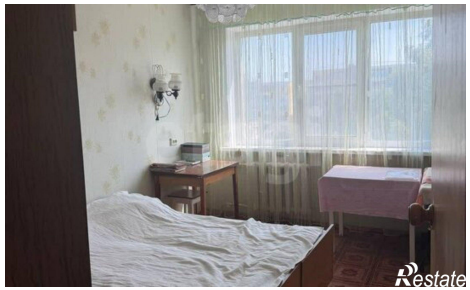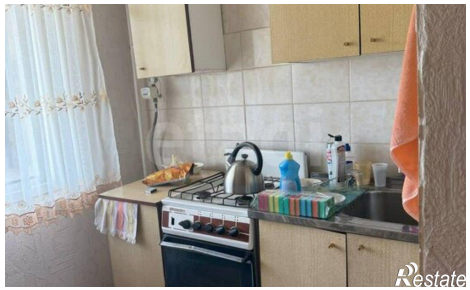
Количество комнат	3	Этаж	7
Этажей всего	9	Площадь кухни	7.00 кв. м