Купить квартиру за 2 400 000 рублей на ул Титова, 142

Республика Мордовия, Городской округ Саранск, Саранск, ул Титова, 142

2 400 000 Р
126 316Р за м^2

19.00 м^2	3.00 м^2	6 из 9
Общая	Кухня	Этаж

Продается однокомнатная квартира коридорного типа на 6 этаже с хорошо развитой инфраструктурой. Квартира расположена в теплом подъезде, не является угловой, что обеспечивает комфортный микроклимат в любое время года. В помещении остается функциональная мебель и часть бытовой техники, что позволяет заселиться сразу после покупки. Дом оснащен лифтом и системой домофона. Придомовая территория благоустроена: здесь расположена детская площадка и парковка. Расположение объекта отличается удобной транспортной доступностью и близостью ключевых объектов инфраструктуры. В пешей доступности (до 2 минут) находятся остановки общественного транспорта, супермаркеты, ателье по ремонту одежды. В этом же радиусе расположены ТЦ Макс и парк, что создает возможности для комфортного отдыха и шопинга. Особенно выгодным это предложение будет для студентов — всего 15 минут пешком до Педагогического института им. М. Е. Евсевьева. Квартира подойдет как для временного проживания, так и для долгосрочного вложения средств. Удачное сочетание тихого района с развитой инфраструктурой делает этот вариант практичным и востребованным. Код пользователя: 184291 Номер в базе: 8910440

0 с 02.07.2025, обновлен 02.07.2025

Продавец: Собственник

Телефон: +79876900557

Характеристики

Количество комнат	1	Тип дома	кирпичный
Этаж	6	Этажей всего	9
Площадь кухни	3.00 кв. м		

https://saransk.restate.ru/obj/prodazha-odnokomnatnoy-kvartiri-ul-titova-142-18232172457/

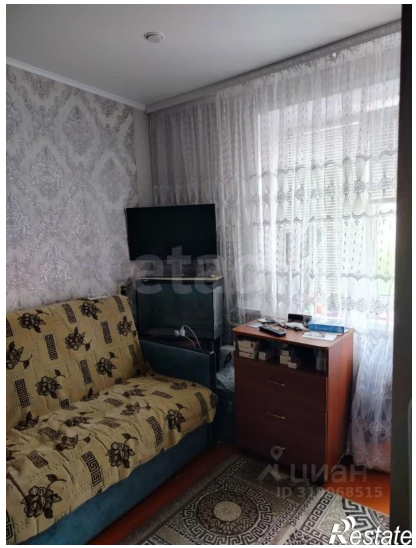

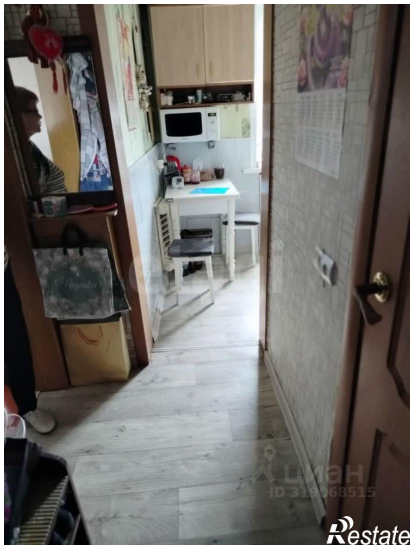

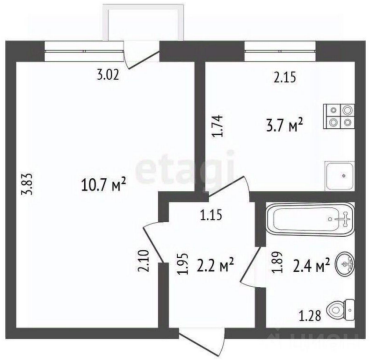

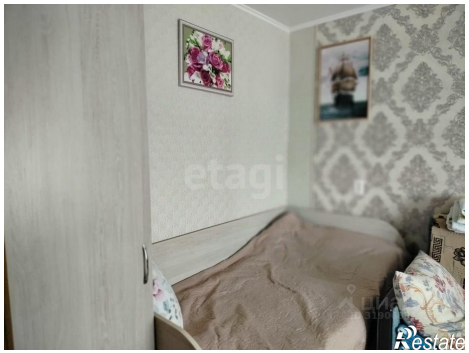

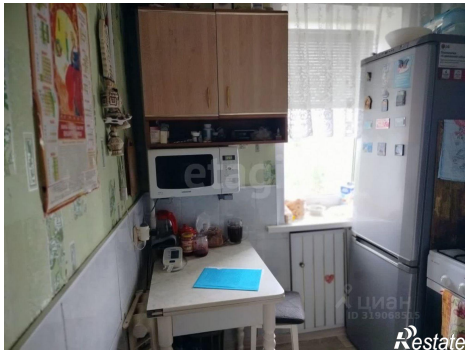
ЦИАН
ID 319068515
Restate

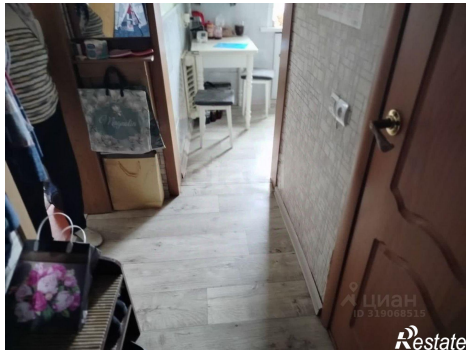
ЦИАН
ID 319068515
Restate