Купить квартиру за 3 399 000 рублей на ул Пушкина, 68

Республика Мордовия, Городской округ Саранск, Саранск, ул Пушкина, 68

3 399 000 Р
91 865Р за м^2

37.00 м^2	19.10 м^2	9.00 м^2	5 из 9
Общая	Жилая	Кухня	Этаж

Продается: 1-ая квартира, г.Саранск, ул.Пушкина д.68, панельный дом, 1986 г.п., 5/9 эт. дома, общая площадь 37.1/19,1/9,2 кв.м.,+ балкон, не угловая. Косметический ремонт. В шаговой доступности расположены остановки общественного транспорта, сетевые магазины, детский сад 98, школа 35. Содействие в одобрении ипотечного кредита от ведущих банков РФ.

0 с 02.07.2025, обновлен 02.07.2025

Продавец: Собственник

Телефон: +79968498712

Характеристики

Количество комнат	1	Тип дома	панельный
Этаж	5	Этажей всего	9
Площадь жилая	19.10 кв. м	Площадь кухни	9.00 кв. м

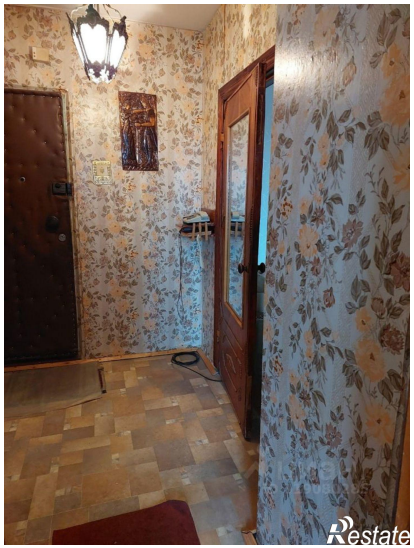

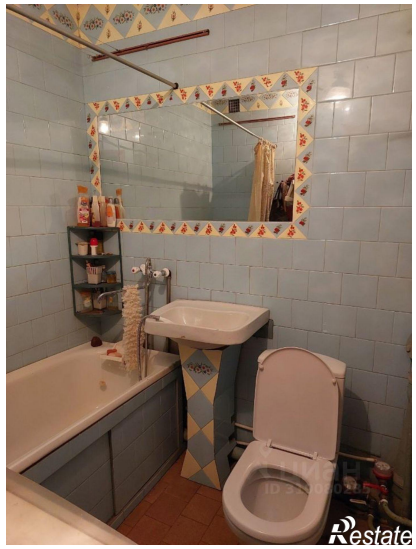

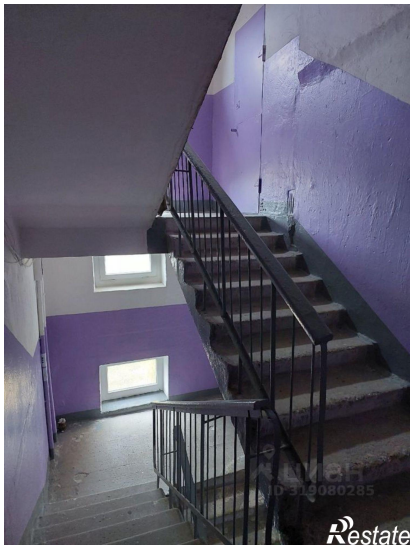

ЦИАН
ID 319080285
Restate

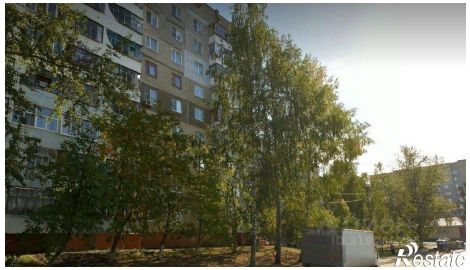
Restate