Купить квартиру за 5 900 000 рублей на ул Лесная, 9

Республика Мордовия, Городской округ Саранск, Саранск, ул Лесная, 9

5 900 000 Р
125 532Р за м^2

47.00 м^2	7.00 м^2	8 из 10
Общая	Кухня	Этаж

Продается просторная двухкомнатная квартира площадью 47 м² в кирпичном доме 1989 года постройки. Объект расположен на 8 этаже 10-этажного здания, что обеспечивает тишину и панорамный вид из окон. Квартира полностью отремонтирована с использованием качественных материалов: современная чистовая отделка, теплые полы в прихожей и на утепленной 6-метровой лоджии, кондиционеры в спальне и гостиной. Большие окна наполняют пространство естественным светом, а надежные инженерные решения гарантируют комфортный микроклимат в любое время года. В продажу входит кухонный гарнитур, встроенная мебель в прихожей, жалюзи и осветительные приборы — объект полностью готов к проживанию. Дом находится в районе с развитой инфраструктурой: в пешей доступности расположены школа №18, детские сады №124 и №10, продуктовые магазины и остановки общественного транспорта. Ключевое преимущество — близость к Парку культуры и отдыха Ленинского района, что создает привлекательные условия для прогулок и активного отдыха. Транспортная доступность позволяет быстро добраться до центра города и основных магистралей. Квартира принадлежит единственному собственнику с момента сдачи дома в эксплуатацию в 2007 году, что подтверждает юридическую чистоту сделки. Объект подойдет как для постоянного проживания, так и для инвестиций ...

0 с 07.07.2025, обновлен 07.07.2025

Продавец: Ширманкина Оксана Евгеньевна

Телефон: +79063780094

Характеристики

Количество комнат	2	Этаж	8
Этажей всего	10	Площадь кухни	7.00 кв. м
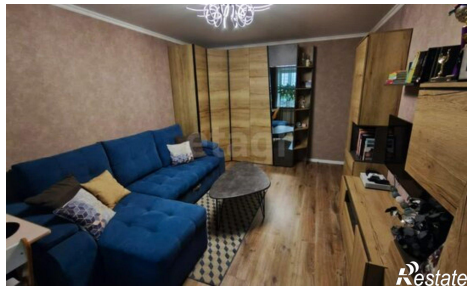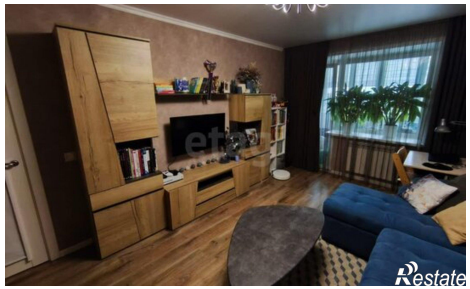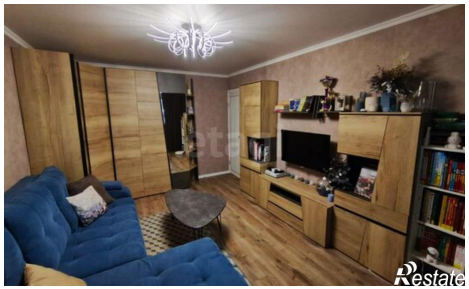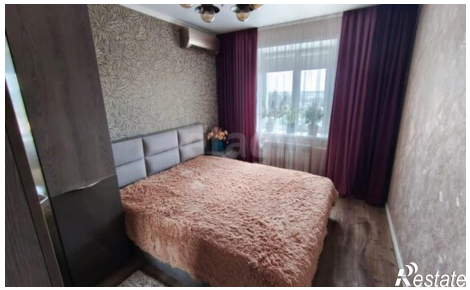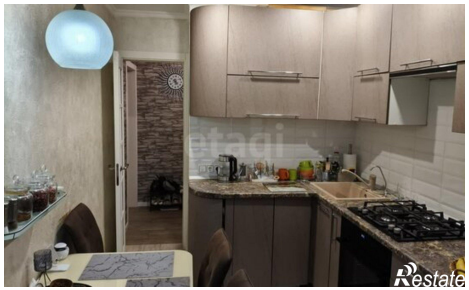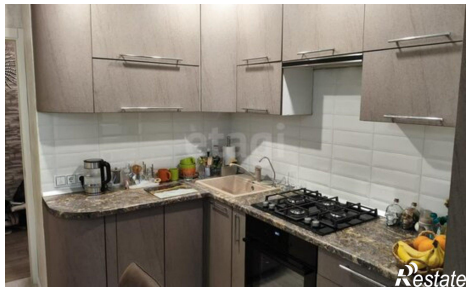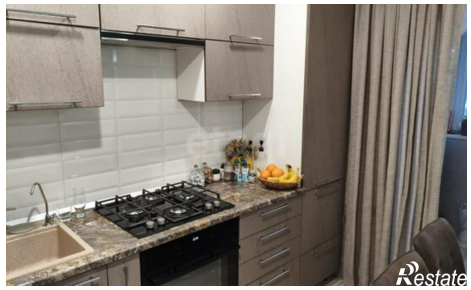
https://saransk.restate.ru/obj/prodazha-dvuhkomnatnoy-kvartiri-ul-lesnaya-9-18232247626/