Купить квартиру за 4 600 000 рублей на ул Б.Хмельницкого, 22

Республика Мордовия, Городской округ Саранск, Саранск, ул Б.Хмельницкого, 22

4 600 000 Р
109 524Р за м^2

42.00 м^2	6.00 м^2	4 из 5
Общая	Кухня	Этаж

Уютная 2-комнатная квартира в центре города. Общая площадь: 42,5 м². Этаж: 4 из 5. Количество комнат: 2. Преимущества квартиры: Частичный косметический ремонт — можно сразу заезжать и жить. Обновленные коммуникации: замена труб и счётчиков. Современные окна: установлены пластиковые стеклопакеты. Качественное исполнение: натяжные потолки. Естественное освещение: окна выходят на разные стороны. Расположение и инфраструктура: Центр города — всё необходимое в шаговой доступности. Удобная транспортная развязка: остановка общественного транспорта. Развитая социальная инфраструктура: гимназия рядом с домом. Всё для комфортной жизни: банки, аптеки, торговый центр. Юридическая чистота: Один собственник — чистая история квартиры. Готовы к быстрому выходу на сделку. Звоните прямо сейчас! Ответим на все вопросы и организуем просмотр в удобное для вас время. Код пользователя: 147103 Номер в базе: 9002270

0 с 08.07.2025, обновлен 08.07.2025

Продавец: Собственник

Телефон: +79197871277

Характеристики
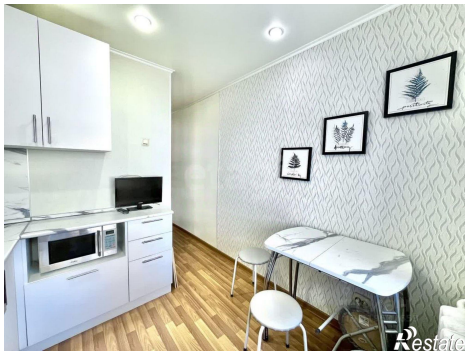
Количество комнат	2	Тип дома	кирпичный
Этаж	4	Этажей всего	5
Площадь кухни	6.00 кв. м